

PROYECTOS DE INVERSIÓN INFRAESTRUCTURA CECREA

Departamento de Educación y Formación en Artes y Cultura
Subsecretaría de las Culturas y las Artes

Agosto 2019



Ministerio de
las Culturas,
las Artes y
el Patrimonio

Gobierno de Chile

CONTEXTO

- Con el objetivo de brindar espacios destinados a generar experiencias y procesos creativos de aprendizaje para niños, niñas y jóvenes a través de la convergencia entre las artes, las ciencias, las tecnologías y la sustentabilidad, desde el año 2016, en alianza con la Dirección de Arquitectura del MOP como Unidad Técnica, Cecrea viene gestionando la construcción de infraestructura propia en las regiones de: Arica y Parinacota; Atacama; Valparaíso; Los Ríos y Los Lagos.

Ministerio de las
Culturas, las Artes
y el Patrimonio



Cecrea Arica



Cecrea Vallenar



Cecrea La Ligua



Cecrea Valdivia



Cecrea Castro

CIUDAD	PROPIETARIO	M2 TERRENO	M2 CONSTRUIDOS	MONTO CONTRATO	SITUACION ACTUAL
ARICA	BBNN	1.458	1.524	\$ 201.300.000	EN ETAPA DE DISEÑO DE ARQUITECTURA Y ESPECIALIDADES.
VALLENAR	MUNICIPALIDAD	3.880	1.083	\$ 2.092.258.000	ABRIL DE 2019 INICIA SU CONSTRUCCIÓN. TÉRMINO DE OBRAS PROYECTADO PARA JULIO DE 2020.
LA LIGUA	MUNICIPALIDAD	2.291	1.145	\$ 1.998.533.692	TERMINÓ SU CONSTRUCCIÓN EN FEBRERO DE 2019. EL CENTRO SE INAUGURA EN JULIO DE 2019.
VALDIVIA	BBNN	4.606	1.299	\$ 2.601.587.276	TERMINÓ SU CONSTRUCCIÓN EN MARZO DE 2019. INAUGURACIÓN PROYECTADA PARA EL DÍA 28 DE AGOSTO DE 2019.
CASTRO	MUNICIPALIDAD	1.545	1.459	\$ 2.432.254.349	TERMINÓ SU CONSTRUCCIÓN EN DICIEMBRE DE 2018. EL CENTRO SE INAUGURA EN MAYO DE 2019.

PRINCIPIOS DE LA INFRAESTRUCTURA CECREA

- ❑ Ser espacios inclusivos y participativos, destinados al desarrollo de capacidades creativas y la promoción del ejercicio de derechos de niños, niñas y jóvenes (NNJ) de 7 a 19 años...
- ❑ Promover el derecho a imaginar y crear de niños, niñas y jóvenes...
- ❑ Generar experiencias relevantes, más que resultados artísticos, por lo tanto el foco está puesto en los procesos creativos...
- ❑ Ser espacios flexibles que permitan su adaptación al cambio... y multidisciplinarios, que propicien el desarrollo de laboratorios de convergencia de las artes, las ciencias, la tecnología y la sustentabilidad...
- ❑ Vincularse desde su origen con el territorio, propiciando la recuperación, habilitación y puesta en valor de inmuebles que cuenten con valoración por parte de su comunidad

PROGRAMA ARQUITECTÓNICO

En coherencia con el propósito y la metodología de Cecrea, el programa arquitectónico de los Centros se divide en 6 áreas:

- ❑ Área de la Creatividad
- ❑ Área de Acceso (o recibimiento)
- ❑ Área de Administración
- ❑ Área de Convergencia y Recreación
- ❑ Área de Servicios
- ❑ Áreas exteriores

PROGRAMA ARQUITECTÓNICO

Área de la Creatividad



Conjunto de espacios interiores que acogen los laboratorios de convergencia entre Artes, Ciencias, Tecnologías y Sustentabilidad:

- Espacio limpio
- Espacio sucio
- Espacio de sonidos
- Espacio de movimientos
- Estudio de medios
- Espacio de medios
- Cuarto oscuro
- Espacio maestranza

PROGRAMA ARQUITECTÓNICO

Área de Acceso
(o recibimiento)



Conjunto de espacios interiores destinados a la recepción acogida y derivación de niños, niñas y jóvenes, y público en general que asiste al Centro, a las diferentes áreas y recintos, y que sirven para la espera propiciando vivir la experiencia de Cecrea:

- Espacio de acogida
- Foro cubierto
- Espacio de espera activa
- Espacio de mesón -
cocina
- Zona de casilleros

PROGRAMA ARQUITECTÓNICO

Área de Administración



Conjunto de espacios interiores destinados al trabajo del equipo profesional y administrativo del Centro:

- Sala trabajo
- Sala de coordinación
- Sala de atención
- Oficina Dirección

PROGRAMA ARQUITECTÓNICO

Área de Convergencia y
Recreación



Conjunto Espacios interiores asociados a la circulación, reunión, permanencia y/o convergencia multi-etaria, para realización de actividades de ocio, espera y/o comunicación:

- Estar silencioso
- Estar ruidoso

PROGRAMA ARQUITECTÓNICO

Área de Servicios



Conjunto de espacios concebidos para dar soporte al Centro en materias de servicios higiénicos diferenciados, bodegas y archivos:

- Baños NNJ
- Baños Personal
- Baño(s) Universal
- Archivos
- Bodegas

PROGRAMA ARQUITECTÓNICO

Áreas Exteriores



Corresponde a espacios que requieren de una ubicación fuera de los edificios, y que tienen vocación de ser espacios públicos o de congregación masiva, para trabajos de cultivo o huerto, etc.

- Plaza de acceso
- Foro abierto
- Plaza Huerto
- Patio de autoconstrucción sustentable

CECREA LA LIGUA

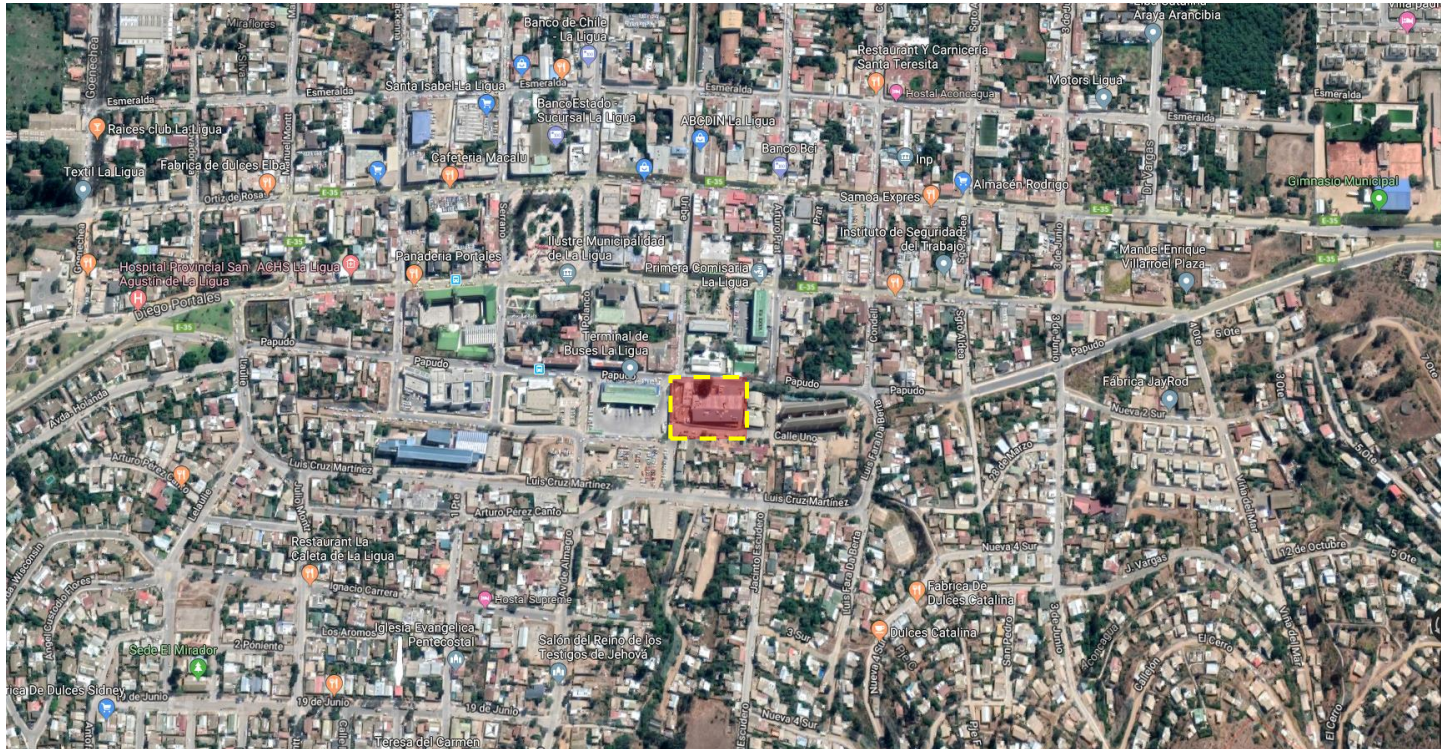

UBICACIÓN - EMPLAZAMIENTO

CECREA LA LIGUA



RECUPERACION PASAJE URIBE



FACHADA PRINCIPAL



ACCESO PRINCIPAL



PATIO



ESPACIO MAESTRANZA

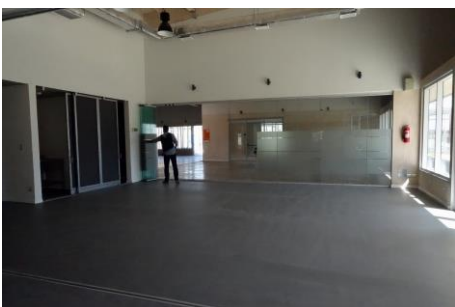

ESPACIO LIMPIO



ESPACIO SUCIO

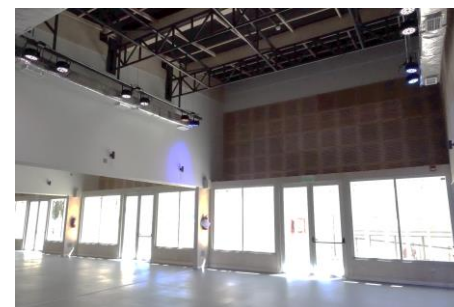

ESPACIO MOVIMIENTO



MESON COCINA – ESTAR RUIDOSO



CIRCULACION



BAÑO UNIVERSAL NIÑOS, NIÑAS Y
JOVENES



ESPACIO SONIDO

CECREA VALDIVIA

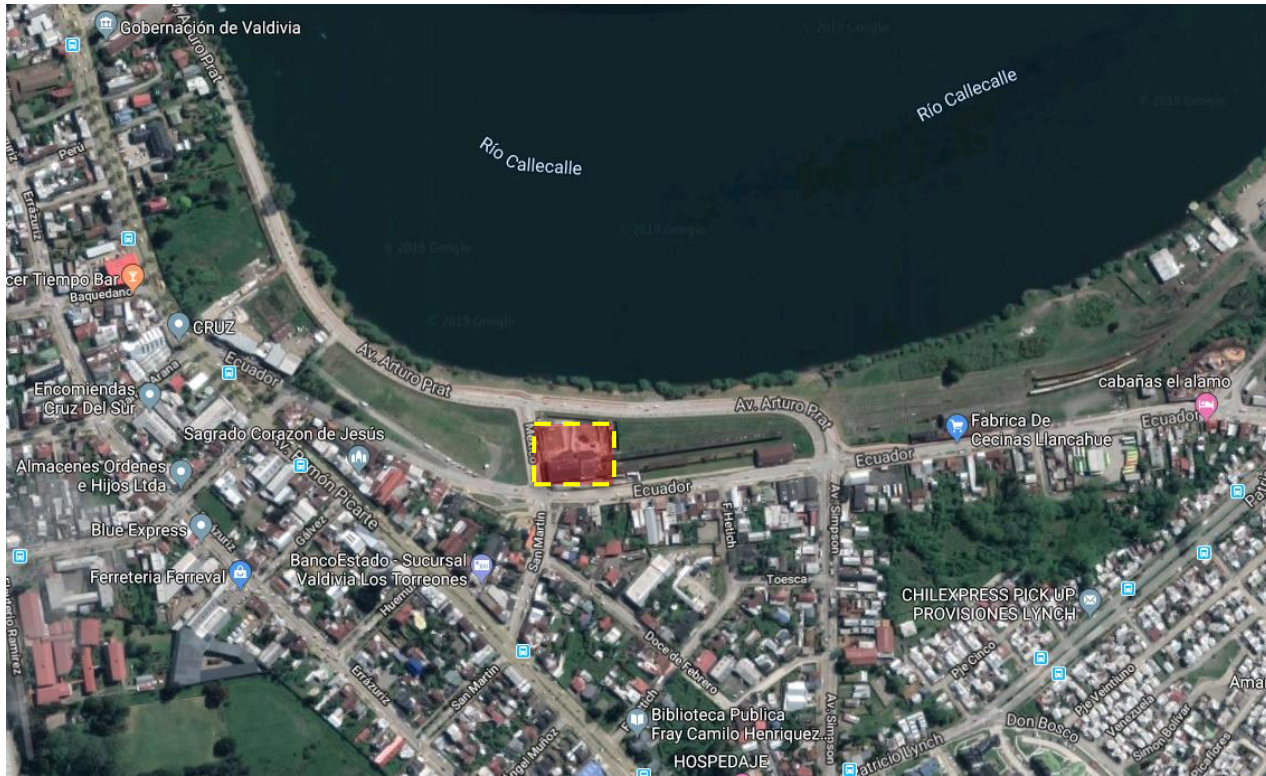

UBICACIÓN - EMPLAZAMIENTO

CECREA VALDIVIA



FACHADA SUR



FACHADA
PONIENTE



FACHADA NORTE



PATIO
MAESTRANZA



BICICLETERO



ESPACIO SONIDO

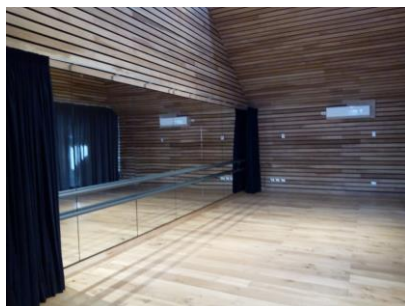

SALA MOVIMIENTO



ESPACIO LIMPIO



ESPACIO SUCIO



FORO CUBIERTO



ESTAR SILENCIOSO



ESPACIO MEDIOS

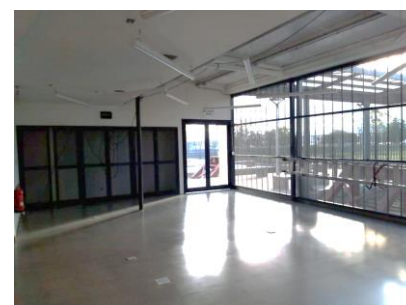

ESPACIO MAESTRANZA

CECREA CASTRO



UBICACIÓN - EMPLAZAMIENTO

CECREA CASTRO



FACHADA NORTE



FACHADA ORIENTE



FACHADA SUR ORIENTE



FACHADA SUR



FACHADA PONIENTE



ESPACIO DE MEDIOS



ESTUDIO DE MEDIOS



SALA MOVIMIENTO



ESPACIO SONIDO



FORO CUBIERTO



PATIO

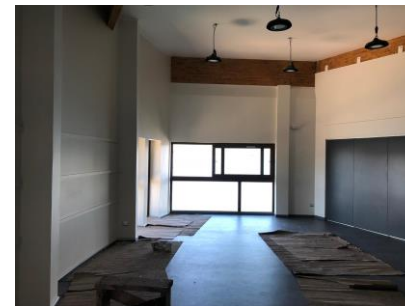

ESPACIO SUCIO

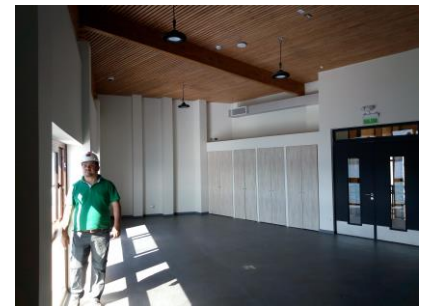

ESPACIO LIMPIO