 <p>Ministerio de las Culturas, las Artes y el Patrimonio Gobierno de Chile</p>	<p>DEPARTAMENTO DE EDUCACIÓN Y FORMACIÓN EN ARTES Y CULTURA</p>	<p>Versión: 1.0 Fecha: 18.01.2022</p>
	<p>CENTROS DE CREACIÓN Y DESARROLLO ARTÍSTICO PARA NIÑOS, NIÑAS Y JÓVENES (CECREA)</p>	
	<p>MINUTA DE REPORTABILIDAD DE ACTIVIDADES VIRTUALES</p>	

MINUTA DE ACTIVIDADES VIRTUALES y/o PRESENCIALES

1. Antecedentes generales de la actividad.

Centro de Responsabilidad	Seremi de las Culturas, las Artes y el Patrimonio región de Aysén
Programa	Cecrea Coyhaique
Componente	Experiencias P para la creación
Tipo de actividad	Artístico – Cultural
Modalidad de la actividad	Presencial
Nombre actividad	Lab. Tecnología - Cartografía del Wetripantu
Descripción de la actividad	Nos sumergiremos en distintas dimensiones de la naturaleza para visualizar nuestro wetripantu, a partir de estos estímulos crearemos una expresión visual, sensorial, de lo que queremos para este año nuevo mapuche.
Región	Aysén
Comuna	Coyhaique
Fecha de inicio	15/06/2022
Fecha de término	29/06/2022
Tipo de beneficiarios	NNJ
N° Total de beneficiarios	18
N° de beneficiarios femeninos	6
N° de beneficiarios masculinos	7
N° de beneficiarios otros	5

2. Medios de verificación de la actividad.

<p>Link /Redes Sociales/ Edición Periodística. Registro fotográfico/ Radio difusión/ Registro Audiovisual</p>	<p>NO Aplica</p>
	

MINUTA DE REPORTABILIDAD DE ACTIVIDADES VIRTUALES

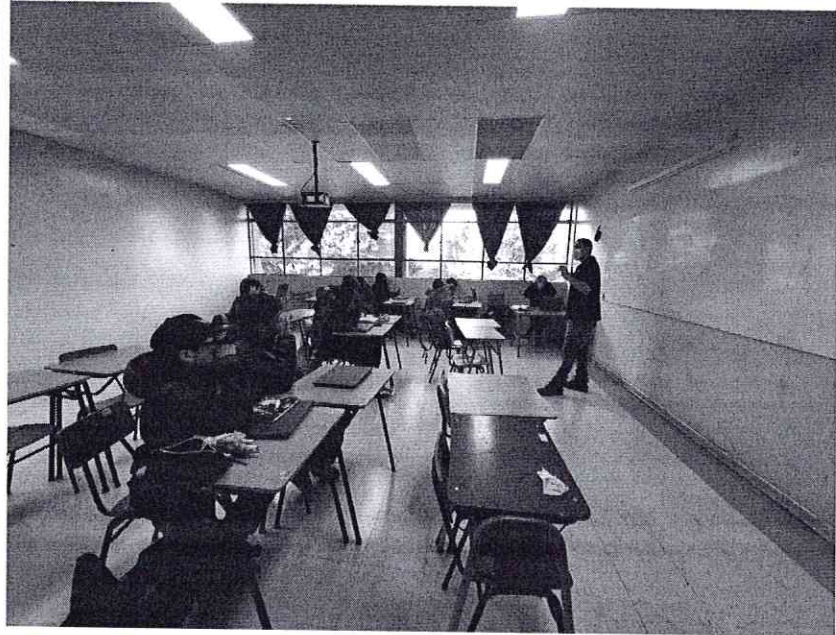

Aprueba

Encargado/a Programático CECREA
Juanita Mardones